



IT i praksissektoren

Diagnosekort i almen praksis

Dato:

November 2022

Projektleder:

Tina Agaard Bjørnsholm

Deltagere:

PLO, DSAM, SDS, PL-forum og MedCom

Leverandør:

LPS-leverandører, Min Læge app, PLSP

Formål:

Projektet har til formål at forbedre overblikket og kvaliteten i diagnosekodningen, inden almen praksis kan iværksætte deling af diagnosekoder til borgeren selv og sundpersoner i andre dele af sundhedsvæsenet.

Projektet er opdelt i 3 delprojekter med følgende delmål:

1. Prioriteret overblik over patientens diagnoser i almen praksis.
2. Deling af overblik over patientens diagnoser, med patienten, via Min Læge app.
3. Oplæg til model og plan for kommende tværsektoriel deling af patientens diagnoser via PLSP.

Projektet skal danne grundlag for arbejdet med deling af diagnoser fra almen praksis i programmet "Et samlet patientoverblik", der ledes af Sundhedsdatastyrelsen.

Læs mere om projektet: <https://www.medcom.dk/projekter/digital-almen-praksis/diagnosekort-i-almen-praksis>

Projektstatus

- MedCom har udgivet diagnosepakke (v.0.9.3) til brug for LPS's anmodning om test og godkendelse for storskalaafprøvning: <https://svn.medcom.dk/svn/releases/Standarder/Diagnosekort%20i%20Almen%20praksis/>
- De tre pilotsystemer (XMO, NOVAX og WinPLC) har bestået pre-testen og storskalaafprøvningen er gennemført. De 3 pilotsystemer har udrullet deres diagnosekortløsninger (drift) til **alle** deres kunder/klinikker. Storskalaafprøvningen blev gennemført september og oktober 2022.
- Opdatering af diagnosepakke til v.1,0 pågår med mål at blive klar med materiale til PL-forum (deadline 01.12.2022) for videre udbredelse.
- Igangværende drøftelser om samarbejdsaftale med 4. lægesystem (EG Clinea) om implementering af diagnosepakken. Forventet drift primo 2023; hvorefter **ca 95%** i almen praksis har adgang til diagnosekortet.
- Information og vejledning
 - Pilotleverandørerne har udarbejdet vejledninger og korte videoer målrettet deres brugere/klinikker.
 - PLO har udgivet beskrivelse for Diagnosekortet på deres hjemmeside: <https://www.laeger.dk/PLO/diagnosekort>
 - Information, vejledning og videoer udstilles på MedComs hjemmeside for praksis og andre interesserede: <https://www.medcom.dk/projekter/digital-almen-praksis/diagnosekort-i-almen-praksis/information-og-vejledning>
- SDS foranalyse for det nationale "Fælles Diagnosekort" forventes gennemført inden udgangen af 2022. Dialog pågår mellem SDS, PLO og MedCom.

Største risiko i projektet

Ikke tilstrækkelig understøttelse af god diagnosekodning i lægesystemerne.

Milepæle**Plan****Nået**

1. Workshop	01.06.2020/15.03.2021	15.06.2018/15.03.2021
2. Diagnosepakke, LPS - kravspecifikation, testprotokol, mv.	30.03.2021/30.06.2021	23.04.2021(v.0.8)/ 30.12.2021(v.0.9.2)
3. Pilotafprøvning (mini) gennemført	30.06.2021	30.09.2021
4. Dokumentation, faglige vejledninger, efteruddannelse, m.v.	15.02.2022	30.09.2022
5. Pre-test forud for opstart af pilotafprøvning (storskala)	15.05.2022	15.08.2022
6. Pilotafprøvning (storskala) gennemført	15.05.2022	31.10.2022
7. Evaluering og beslutning om udbredelse	01.06.2022	Rykket til nov. 2022
8. Dokumentation, vejledning og testprotokol i version 1.0	01.06.2022	Rykket til dec. 2022
9. PoC - demonstrere teknisk mulighed via PLSP (testmiljø)	30.10.2022	Rykket til jan. 2023
10. Test og godkendelse af LPS'er	Oktober 2022	Rykket til medio 2023

Monitorering

Diagnosekort i almen praksis

Ugentlige opgørelser under storskalaafprøvning uge 35-45

Fordeling af oprettet kort pr. LPS og samlet, pr. uge fra uge 35 2022 og frem

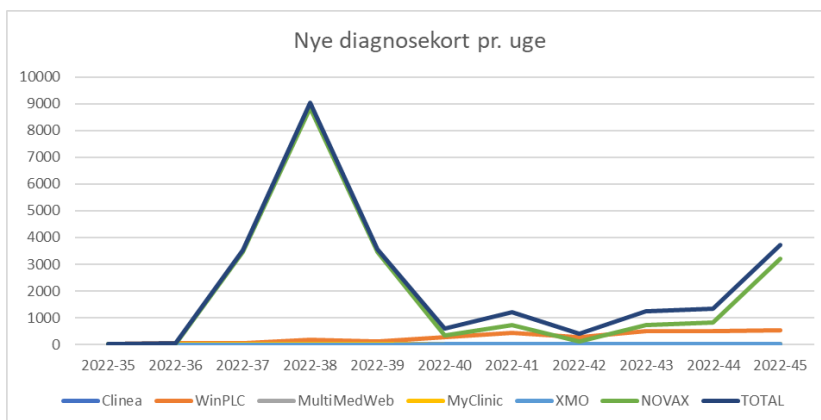

Uge	Clinea	WinPLC	MultiMedWeb	MyClinic	XMO	NOVAX	TOTAL
2022-35	0	1	0	0	1	0	2
2022-36	0	39	0	0	0	0	39
2022-37	0	47	0	0	0	3475	3522
2022-38	0	177	0	0	0	8856	9033
2022-39	0	110	0	0	0	3460	3570
2022-40	0	264	0	0	10	331	605
2022-41	0	434	0	0	27	734	1195
2022-42	0	283	0	0	11	120	414
2022-43	0	493	0	0	18	732	1243
2022-44	0	483	0	0	10	829	1322
2022-45	0	534	0	0	12	3193	3739

Fordeling af aktuelle og relevante diagnoser pr. LPS

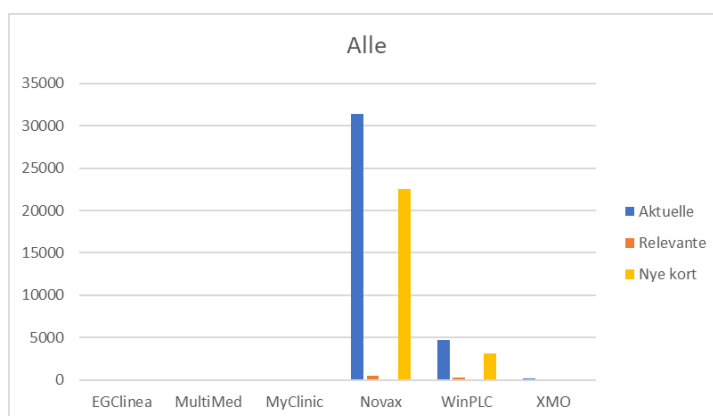

LPS	Alle		
	Aktuelle	Relevante	Nye kort
EGClinea	0	0	0
MultiMed	0	0	0
MyClinic	0	0	0
Novax	31416	455	22522
WinPLC	4716	255	3169
XMO	168	7	96
TOTAL	36300	717	25787