



SOR-EDI set med MedComs øjne

v. Jeanette Jensen, MedCom jej@medcom.dk

MedCom koordineringsgruppemøde den 14. dec. 2022

LOKATIONSNR	EDIFACT_NAVN	EDIFACT_VERSION	ORG_TILDELT_KODE_N	ANVENDELSE_NAVN	ANVENDELSE_BREVTYPE	RETNING	PE_START_DATO	PE_SLUT_DATO
5,79E+12	MEDDIS	93.A	D0933L	Kiropraktorepikrise	DIS09	I	21-01-2015	
5,79E+12	MEDDIS	93.A	D0134L	Udskrivningsepikrise	DIS01	I	18-03-2014	
5,79E+12	MEDDIS	93.A	D0733L	Speciallægeepikrise	DIS07	I	18-03-2014	
5,79E+12	MEDREQ	93.A	Q0330P	patologirekvisition	REQ03	U	18-03-2014	
5,79E+12	MEDDIS	93.A	D0733L	Speciallægeepikrise	DIS07	U	18-03-2014	
5,79E+12	MEDRUC	93.A	U0131U	Lægeafregning	RUC01	U	18-03-2014	
5,79E+12	MEDPRE	96.B	LMS016	Receipt	PRE01	U	18-03-2014	
5,79E+12	MEDDIS	93.A	D0533L	Billeddiagnostisk epikrise	DIS05	I	18-03-2014	
5,79E+12	MEDDIS	93.A	D9034L	Administrativ korrespondancebrev	DIS90	I	18-03-2014	
5,79E+12	MEDDIS	93.A	D9034L	Administrativ korrespondancebrev	DIS90	U	18-03-2014	
5,79E+12	MEDDIS	93.A	D0933L	Kiropraktorepikrise	DIS09	I	18-03-2014	
5,79E+12	MEDDIS	93.A	D0234L	Ambulanteepikrise	DIS02	I	06-07-2019	
5,79E+12	MEDDIS	93.A	D0334L	Skadestueepikrise	DIS03	I	06-07-2019	
5,79E+12	MEDDIS	93.A	D0633L	Lægevagteepikrise	DIS06	I	06-07-2019	
5,79E+12	MEDDIS	93.A	D0833L	Fysioterapiepikrise	DIS08	I	06-07-2019	
5,79E+12	MEDDIS	93.A	D1034L	Psykologepikrise	DIS10	I	06-07-2019	
5,79E+12	MEDDIS	93.A	D1333L	Bookingsvar	DIS13	I	06-07-2019	
5,79E+12	MEDDIS	93.A	D9134L	Korrespondancebrev	DIS91	U	06-07-2019	
5,79E+12	MEDDIS	93.A	D9134L	Korrespondancebrev	DIS91	I	06-07-2019	
5,79E+12	MEDREF	93.A	H0131R	Sygehus henvisning	REF01	U	06-07-2019	
5,79E+12	MEDREF	93.A	H0231R	Billeddiagnostisk henvisning	REF02	U	06-07-2019	
5,79E+12	MEDREF	93.A	H0631R	Speciallægehenvi	REF06	U	06-07-2019	
5,79E+12	MEDREF	93.A	H0732R	Fysioterapihenvi	REF07	U	06-07-2019	
5,79E+12	MEDREF	93.A	H0031R	Fysioterapihenvi	REF00	U	06-07-2019	



U	RUC04	Fysioterapi afregning	MEDRUC	93.A	D0432U	29-05-1995
I	DIS95	Hjemmeplejestatus	MEDDIS	93.A	D9530C	29-05-1995
U	PRE01	Receipt	MEDPRE	96.B	LMS016	29-05-1995
I	PRE60	System-receptfornyelse	MEDPRE	96.B	R6031W	29-05-1995
I	CTL01	Negativ VANS kvittering	CONTRL	93.A	C0130Q	29-05-1995
U	CTL02	Negativ kvittering	CONTRL	93.A	C0230Q	29-05-1995
I	CTL02	Negativ kvittering	CONTRL	93.A	C0230Q	29-05-1995
U	CTL03	Positiv kvittering	CONTRL	93.A	C0330Q	29-05-1995
I	CTL03	Positiv kvittering	CONTRL	93.A	C0330Q	29-05-1995
U	REF07	Fysioterapihenvi	MEDREF	93.A	H0732R	29-05-1995
U	RIM01	Ringer dokumenttransport	MEDRIM	93.A	R0131Y	29-05-1995

Agenda

- Kort om hvordan adresseringen fungerer mellem parterne i dag
- Erfaringer fra arbejdet med vejledning til SOR lokationsnumre til kommunerne
- Hvilke udfordringer er der?
- Løsninger på kort sigt – og på længere sigt
- Hvad skal der til for **nemmere og sikrere brug af SOR til adressering?**
Vision for indsats i MedCom13

Meddelelseskommunikation- adressering

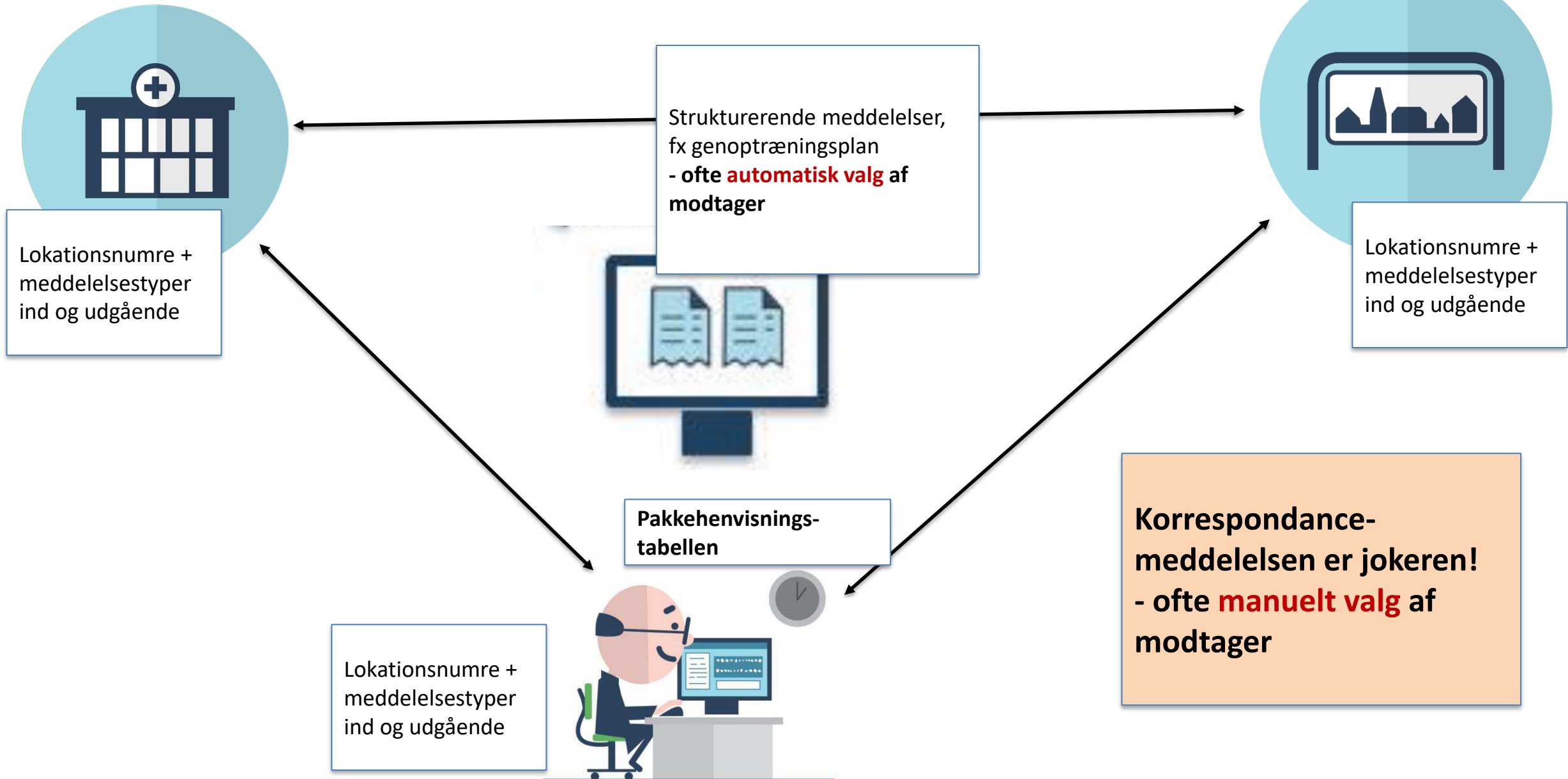

Erfaringer fra arbejdet med SOR vejledning til kommunerne

- Vejledning, retningslinjer efterspurgt!
- Indeholder FAKTA – og anbefalinger
 - Navngivning
 - Enhedstype
 - Nedarvning af lokationsnummer
- **Målsætning:**
 - Vidensformidling og hjælpe SOR administrator til håndtering af SOR enheder med lokationsnumre
 - Undgå fejlforsendelser, mindske tidsforbrug med at finde rette modtager, både ved automatiseret og manuelt valg af modtager
- Implementerings-status er = **anbefalinger**
 - Opfordring til lokal opfølgning i regioner og kommunalt lægeligt samarbejde, KLU
 - Webinar for it-leverandører og regionale

SOR-organisationer og elektronisk kommunikation

Vejledning til kommunerne

Version 1.0
September 2022

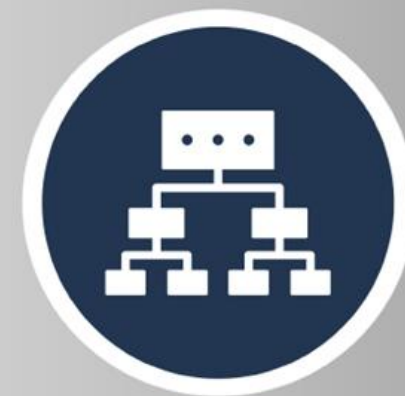

Vejledning og konkrete anbefalinger – og vilkår

SOR
anatom

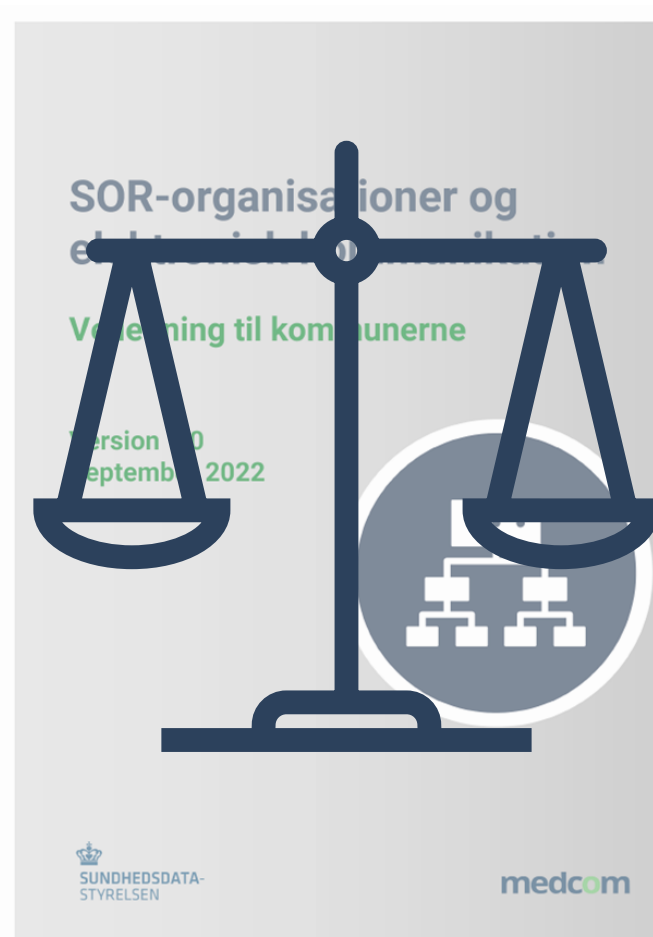

Systemanvendelse

Én enhedstype

Skal kommunenavn indgå?

En af de centrale udfordringer og forsøg på løsning

- Forskellig organisering og it-systemanvendelse på social og sundhedsområdet
- Kommunerne navngiver enhederne forskelligt
- Kommunernes anvendelse af lokationsnumre er forskellig
- SOR viser ikke kommunernes reelle organisation og brug af lokationsnummer på flere fagområder

- Men kommunernes lovbundne opgaver er de samme, fx hjemmesygepleje, genoptræning, mv.



Ensartet opsætning vil gøre det muligt at udvikle værktøjer til adressering



Udfordringer

- **Overordnet:**
- SOR's mange anvendelsesformål harmonerer ikke (altid) sammen
 - UTH indberetning af lokation og adgangsstyring til opfølgning
 - Lokationsnumre og reelle organisationsdiagrammer er ikke i sync
 - Behov for organisationer i Et Samlet Patientoverblik og Behandlingsstedsregister
 - I SOR kan man ikke se, når en organisation er et behandlingssted
 - SOR Lokationsnummer = **funktionspostkasse** og i mange tilfælde ikke én fysisk geografisk adresse
- **Brugerperspektiv:**
 - Kliniker bruger (for) lang tid på at finde rette modtager
 - Kliniker vælger forkert modtager (Mange eksempler fra kommunerne; Sundhedspleje i stedet for ældreplejen, Korrespondance LÆ blanketter sendes forkert)
 - Regelsæt/praksis for hvad modtager gør, når man får en meddelelse, som er sendt forkert. (aktuelt uens håndtering)
 - Lokationsnummer-ejer er ansvarlig for korrekt opsætning og vedligehold af SOR – obs. kompetencer
- **Anvendelse af SOR i it-systemerne**
 - Forkert registrering af meddelellestyper. Kan medføre at meddelelser fra sygehus til kommune fejler.
 - Fremsøgning i SOR resulterer ofte i mange dubletter for private (læger og andre organisationer)
 - Systemerne validerer ikke på SOR EDI ved afsendelse (ikke alle, men næsten)
 - IT- systemer kan ikke opsætte automatik til adressering, uden regelsæt for opsætning/identifikation ex. i kommunen
- **Lovgivning**
 - Hvor specifik er det muligt for afsender at være i valg af rette modtager?
- **Andre?**

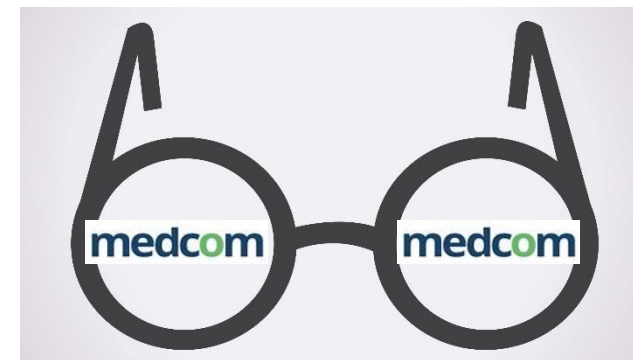

Løsninger på kort sigt – og lidt længere sigt

Adresseringsværktøjer

- **Meddelelsestype!**

- Men hvad når der er flere modtagere af samme meddelelsestype?

- **Enhedstype!**

- Kun én enhedstype pr. SOR enhed/lokationsnummer
- IE enhedstype: Region, Kommune, Stat, eller Privat

- **Navnet!**

- Broget landskab for navngivning



Forskellige grader af understøttelse:

*** Automatisk valg af modtager

** Guidet valg af modtager

* Tilvalgt valg af modtager

Hvad skal der til for at lave det gode SOR udtræk til brug for adressering?

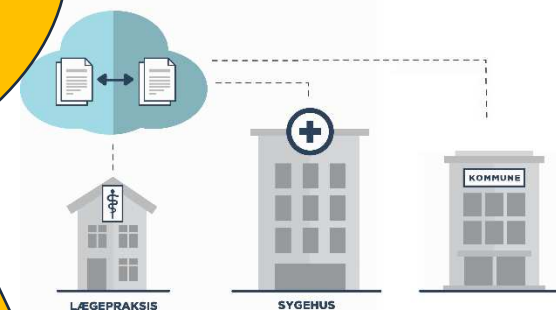

Meddelelsestyper – vedligehold i SOE EDI portal

Meddelelsestyper:

 [Slet alle edi-typer](#)

 [Tilføj alle edi-typer](#)

Retning	Brevtype	Anvendelse	EDI Type	Direktorat	Version	Handling
I	DIS02	Ambulantepikrise	MEDDIS	93.A	D0234L	Slet
I	DIS05	Billeddiagnostisk epikrise	MEDDIS	93.A	D0533L	Slet
U	DIS91	Korrespondancebrev	MEDDIS	93.A	D9134L	Slet
I	DIS91	Korrespondancebrev	MEDDIS	93.A	D9134L	Slet
U	REF01	Sygehushenvisning	MEDREF	93.A	H0131R	Slet
I	REF01	Sygehushenvisning	MEDREF	93.A	H0131R	Slet
U	REF02	Billeddiagnostisk henvisning	MEDREF	93.A	H0231R	Slet
I	RPT01	Laboratoriesvar	MEDRPT	93.A	R0131K	Slet
I	RPT04	Patologisvar	MEDRPT	93.A	R0432P	Slet
I	RPT02	Mikrobiologisvar	MEDRPT	93.A	R0231M	Slet
U	REQ01	Laboratorierekvisition	MEDREQ	93.A	Q0131K	Slet
U	CTL01	Negativ VANS kvittering	CONTRL	93.A	C0130Q	Slet
I	CTL01	Negativ VANS kvittering	CONTRL	93.A	C0130Q	Slet
U	CTL02	Negativ kvittering	CONTRL	93.A	C0230Q	Slet
I	CTL02	Negativ kvittering	CONTRL	93.A	C0230Q	Slet
U	CTL03	Positiv kvittering	CONTRL	93.A	C0330Q	Slet
I	CTL03	Positiv kvittering	CONTRL	93.A	C0330Q	Slet
U	BIN01	Binær dokumenttransport	MEDBIN	93.A	B0131X	Slet
I	BIN01	Binær dokumenttransport	MEDBIN	93.A	B0131X	Slet
I	XRPT05	MicrobiologyWebReport	MEDRPT	93.A	XR0532M	Slet

Vælg: ▼

Afventer valg ▼

Afventer valg ▼

Opret

Navne til fællesfaglige lokationsnumre - grønne bokse

Social, sundhed og omsorg, kommunenavn
(dækker alle 4 fagspecifikke områder)

Sundhed og omsorg, kommunenavn
(dækker 3 fagspecifikke områder)

Forslag til fælles lokationsnummer:
Hjemmesygepleje, handicap & psykiatri, kommunenavn
(dækker 2 fagspecifikke områder)

Genoptræning og forebyggelse, kommunenavn
(dækker 2 fagspecifikke områder)

Navne til fagspecifikke lokationsnumre - blå bokse

Handicap & psykiatri,
kommunenavn



Hjemmesygeplejen,
kommunenavn

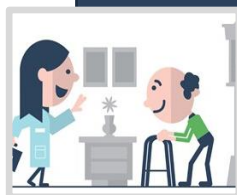

Genoptræning,
kommunenavn



Sundhedsfremme og
forebyggelse,
kommunenavn

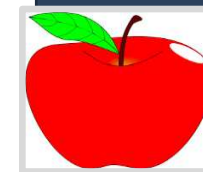

Vision for indsats i MedCom13

- ”SOR-adressering – kvalitet, anvendelse og fremtidssikring”
 1. **Bedre datakvalitet i SOR** - *at oplysninger om SOR lokationsnumre og meddelelsetyper er korrekte*
 2. **Bedre anvendelse af SOR til adressering** – *at it-systemernes anvendelse af SOR data til adressering kvalitetssikres (fx ved **nationale krav til anvendelse**, som sikres via certificering)*
 3. **Fremtidssikring** -*at igangværende SOR kvalitetsarbejde videreføres og udvikles til kommende adresseringskomponent i moderniseret infrastruktur*

Gruppearbejde

Kvalitet i SOR EDI data

- Valide SOR data
- Ensartet anvendelse af navngivning, enhedstyper
- Er navnestandarder til kommunernes lokationsnumre en gevinst?
- Korrekt vedligehold af MedCom meddelelsetyper

Anvendelse af SOR EDI data

- Korrekt systemunderstøttelse
- Guidning af bruger til valg af modtager
- Krav til anvendelse – certificering?
- Hvad skal der til for at lave det gode udtræk til SOR adressering?



Kvalitet i SOR EDI data

- Hvad skal der til?

Anvendelse af SOR EDI data

- Hvad skal der til?



Opsamling
