

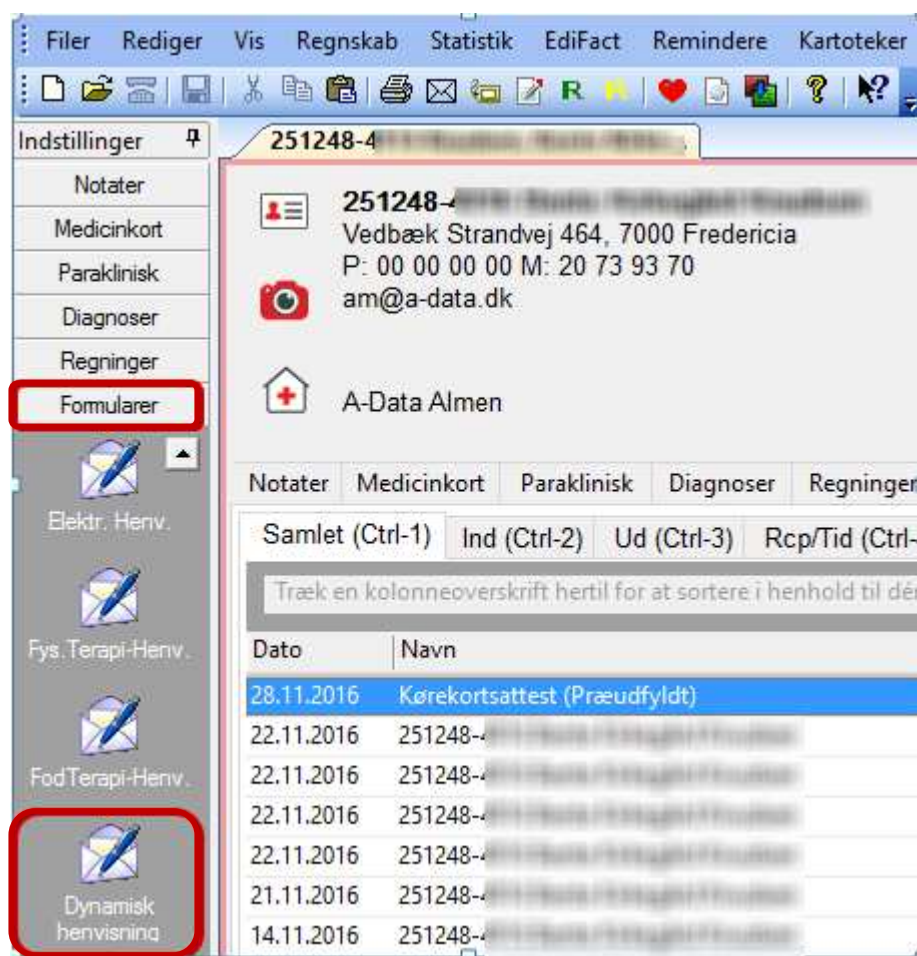

November 2018

Vejledning til henvisning til kommunal forebyggelse i WinPLC

Du kan nemt lave en henvisning til kommunal forebyggelse i WinPLC. Klik på *Formularer* i venstre side og vælg *Dynamisk henvisning*.



Følgende vindue kommer frem.

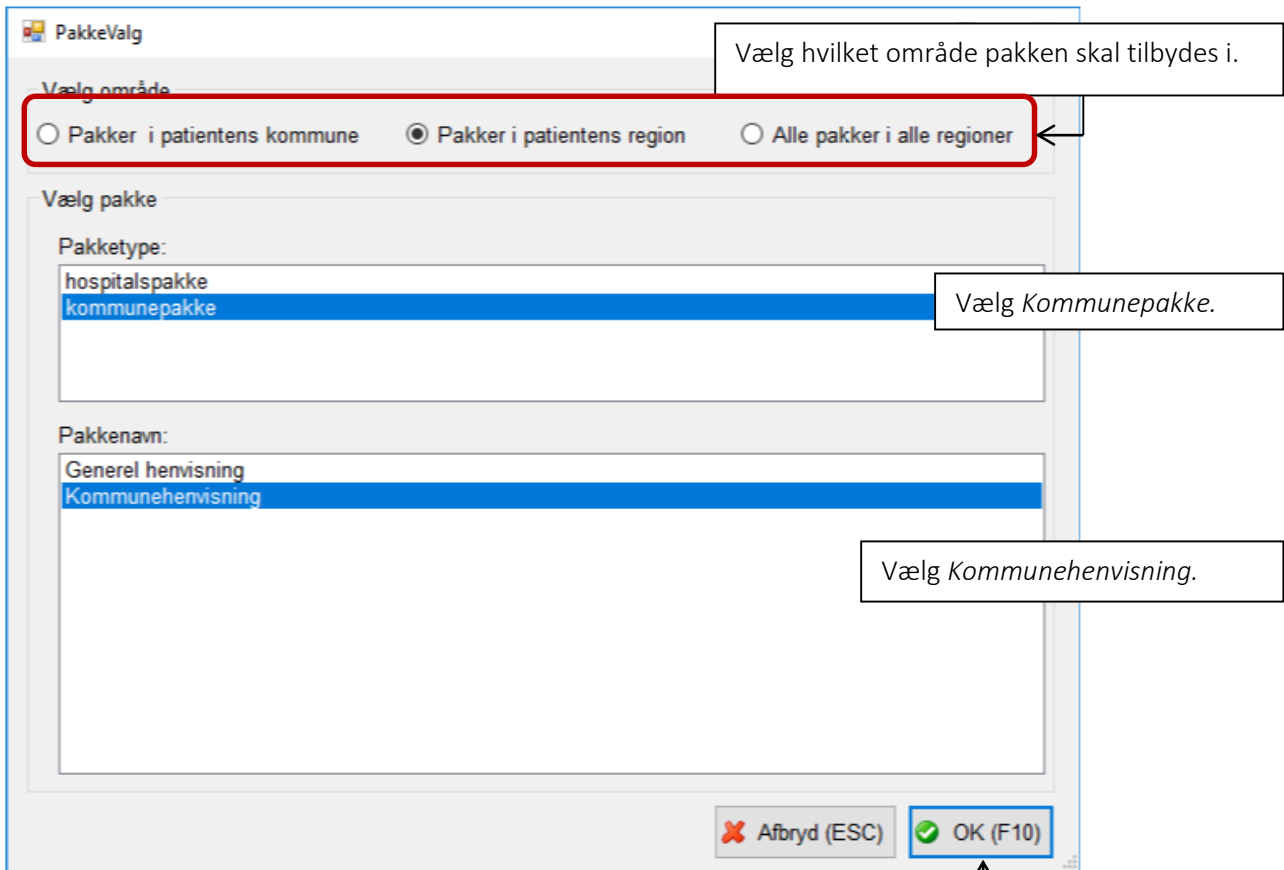

Klik på *OK (F10)* og et søgevindue kommer frem.

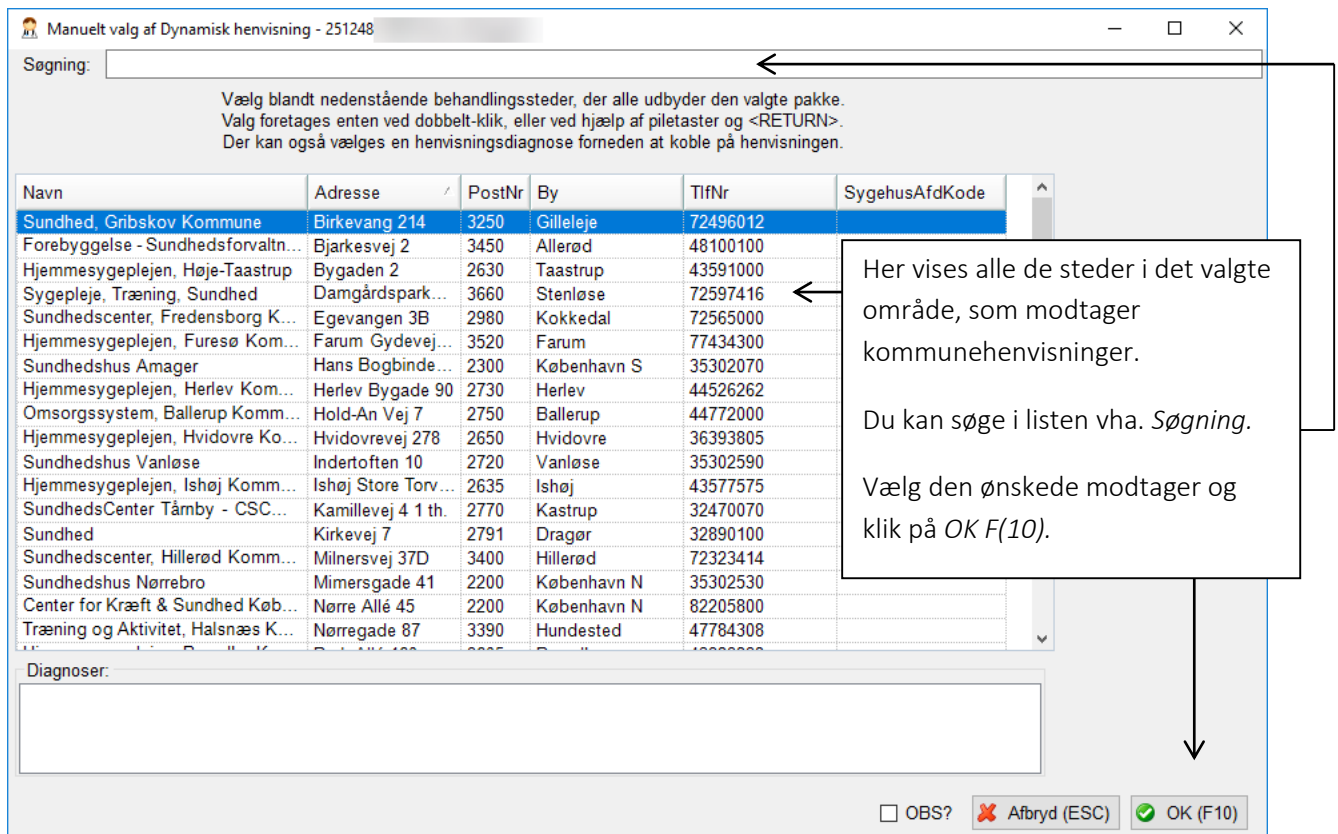

I det næste vindue kan du bl.a. markere at om henvisningen er vedr. afklarende samtale og evt. hvilket specifikt sundhedstilbud, det drejer sig om.

Når du har tilføjet den ønskede tekst, kan du klikke på *OK (F10)*. Du kommer nu over i det endelige henvisningsbillede, hvori de sidste informationer kan tilføjes.

Hospitalshenvisning for 251248

Docref: Status: Oprettet: af:

Godkendt: af:

Yder: 006955 A-Data Almen (TEST) Afsendt:

Modtager: Kommunens kommunikation, Gribskov Sundhed, Gribskov K Kvitteret:

Modtaget:

Prioritering: Elektiv Befordring: Ingen Indl/ambl.: Ambulant

Ønsket undersøgelse/behandling:

← Angiv den ønskede undersøgelse/behandling

Hvis du trykker på F2 får du mulighed for at indsætte en på patienten eksisterende diagnose. Trykker du SHIFT+F2, kan du lave et diagnoseopslag.

Henvisningsdiagnose:

Andre diagnoser:

Anamnese (Ctrl+1) Tidl. us. (Ctrl+2) Cave (Ctrl+3) Aktuel medicin (Ctrl+4)

Afklarende samtale? (sæt kryds): : x
 Specifikt sundhedstilbud (hvilket)?:: Alkohol

← Hvis du trykker på F2, får du mulighed for at trække notater, prøvesvar m.m. fra journalen over i henvisningen. Hvis du trykker på SHIFT+ F2, kan du indsætte fraser.

Andet: kommunepakke, Kommunehenvisning

Afbryd (ESC)

Klik til sidst på OK (F10) for at sende henvisningen afsted til den valgte modtager.