



# Hjemmepleje- sygehusgruppemøde

Fredericia Uddannelsescenter

5/9-2023



Morgenmad i  
restauranten  
fra kl. 9.30! 😊



**Jeanette Jensen**

Konsulent

✉ [jej@medcom.dk](mailto:jej@medcom.dk)

☎ 5177 9050



**Mie Borch Dahl Ballegaard**

Konsulent

✉ [mbk@medcom.dk](mailto:mbk@medcom.dk)

☎ 2499 0054



**Kira Christina Ørbekker**

Konsulent

✉ [kic@medcom.dk](mailto:kic@medcom.dk)

☎ 2116 1301



# Velkommen - Deltagere 5. sept.

## Region Nordjylland:

- Penille Mejer Højholt, Psykiatrien RN
- Peter Breum og Lea Sinding Mortensen, Aalborg kommune
- Grethe Nielsen, Frederikshavn kommune
- Rasmus Holm, Jammerbugt kommune

## Region Midtjylland:

- Lise Simonsen, Randers Hospital, Midt
- Kirstine Aagaard, Region Midt EPJ
- Birgitte Johansen, Silkeborg kommune
- Jan Larsen, Skive kommune
- Kirsten Nielsen, Aarhus kommune

- Flere ?

## Region Syddanmark

- Susan Feldborg, Syddansk Sundhedsinnovation
- Marie Damgaard Starklink, Syddansk Sundhedsinnovation
- Linda Kromann, OUH
- Tove Larsen, SVS
- Lea Quist Jensen, Esbjerg kommune
- Anna Djurhuus og Peter Vejrum, Sønderborg kommune

## Region Sjælland

- Stina Maria Lerche, Region Sjll.
- Jesper Allermann Ellebye, Region Sjll.
- Martin Reetz Kæmsgaard, Holbæk kommune
- Vivi Orthmann, Vordingborg kommune

## Region Hovedstaden

- Mia Ravnø, Region Hovedstaden
- Conni Christiansen, Region Hovedstaden
- Mette Kannevorf, Region Hovedstaden
- Lis Sørensen, Region Hovedstaden
- Jesper Kohler Christensen, Region Hovedstaden
- Bibi K. Toftemann og Michelle N. Delica, Københavns kommune
- Marianne Strand, Egedal kommune
- Gitte Femerling, Helsingør kommune



# Agenda

10.00 – 10.10	<b>Velkomst</b>
10.10 – 10.30	<b>Behandling og godkendelse af MC13-kommissorium for hjemmepleje-sygehusgruppen v. MedCom</b>
10.30 – 10.45	<b>Aktuel status på indkomne ændringsforslag til hjemmepleje-sygehusstandarderne v. MedCom</b>
10.45 – 12.00	<b>Advis om sygehusophold</b> <ul style="list-style-type: none"><li>• Status på projektet v. MedCom</li><li>• Status på planlægning af idriftsættelse af Advis om sygehusophold (bordet rundt)</li></ul>
12.00 – 12.45	<i>Frokost</i>
12.45 – 13.30	<b>Udveksling af oplysninger om behandlingsansvar v. Region Hovedstaden</b>
13.30 – 14.00	<b>Udveksling af oplysninger om behandlingsniveau v. Aalborg Kommune</b>
14.00 – 14.15	<i>Pause</i>
14.15 – 14.45	<b>SOR-vejledning til kommuner v. MedCom</b>
14.45 – 15.00	<b>Eventuelt</b>



# Behandling og godkendelse af MC13-kommissorium for hjemmepleje-sygehusgruppen



# Kommissorium

<p>Baggrund og formål</p>	<ul style="list-style-type: none"> <li>• <b>Faglig referencegruppe</b> for anvendelse og videreudvikling af <b>hjemmepleje-sygehusstandarderne + sygehusadviser</b></li> <li>• Forum med mulighed for at sparre/drøfte behov, udfordringer og muligheder</li> </ul>
<p>Sammensætning</p>	<ul style="list-style-type: none"> <li>• <b>3 kommunale og 3 regionale repræsentanter fra hver region</b></li> <li>• Områder: Sundhedsfaglige, it-tekniske og repr. for sundhedsaftaleområdet</li> <li>• Anbefales: Én tovholder for hver region (område)</li> </ul>
<p>Overordnet opgaveområde</p>	<ul style="list-style-type: none"> <li>• Patientforløb med sygehusophold, hvor <b>hjemmepleje-sygehusmeddelelserne</b> er i anvendelse</li> </ul>
<p>Basisopgaver</p>	<p>Inden for det overordnede opgaveområde, at:</p> <ul style="list-style-type: none"> <li>• <b>Identificere</b> og formidle ændringsønsker (til MedComs behovskatalog)</li> <li>• <b>Kvalificere og konkretisere</b> indmeldte ændringsønsker (fra MedComs behovskatalog)</li> <li>• Identificere og kvalificere <b>krav og indhold</b> ifm. udvikling/opd. af hjemmepleje-sygehusstandarder</li> <li>• <b>Sparre/erfaringsudveksle</b> om anvendelse</li> <li>• <b>Bringe relevante problemstillinger videre</b> til drøftelse i relevante samarbejdsfora</li> </ul>



# Kommissorium

Fokusområder i MC13	<ul style="list-style-type: none"><li>• Implementering af <b>Advis om sygehusophold</b> (inputs til nye arbejdsgange, flow med hjemmepleje-sygehusmeddelelser v. udvidet beskedfordeling af adviser, formidling af idriftsættelse i egne samarbejdsfora, opfølgning på anvendelse)</li></ul>
Udpegning af medlemmer	<ul style="list-style-type: none"><li>• Afgående medlem udpeger nyt medlem</li><li>• MedCom udpeger nyt medlem</li></ul>
Beslutningskompetence	<ul style="list-style-type: none"><li>• Faglig beslutningskompetence</li><li>• Indstilliger til MC styregruppe</li></ul>
Mødeaktivitet og afholdelse af udgifter	<ul style="list-style-type: none"><li>• 1-2 heldagsmøder med fysisk fremmøde</li><li>• MedCom finansierer eventuelle rejseomkostninger og forplejning</li></ul>



# Repræsentanter i gruppen

<https://medcom.dk/om-os/navne-og-adresser/hjemmepleje-sygehusgruppe/>

Kommissoriet bliver også tilgængeligt her!





# Aktuel status på indkomne ændringsforslag til hjemmepleje- sygehusstandarderne

# MedComs behovskatalog

Dato: 2023-09-04

medcom

ID nr.:	Dato (modtaget i MedCom)	Standard ID (fra)	Kategori	Formål (kort beskrivelse af behov / ønske)	Opdragsgjver (kontakt-)	MedCom (fag-)	MedCom (standard)	Status (procesflow)	Dato (sidst opdateret)	Kommentar
6	2018-09-25	XDIS16	Ændringsønske	XDIS16: Følgende bør beskrives i standarden: I VANS envelopen indsættes <ServiceTag name="MCM:STATISTIC">automatic</ServiceTag> for den automatiske - og ikke noget servicetag for den manuelle.	MedCom/ JEJ	JEJ	OVI	Frigivet	2018-09-25	ANJ 12-11-2018:Præcisering indskrevet i standarden - standarden er udgivet.
26	2019-03-18	XDIS16	Ændringsønske	Kvalifikatoren "Plejhjem/plejecenter" skal tilføjes til kvalifikatorlisten til kontaktinformation	Kommuner Maggie Brisson	JEJ		Identificeret	2019-06-07	Denne ændring skal medtages når dokumentationen for XDIS16 opdateres til ny version
27	2019-04-01	XDIS16- XDIS21- XDIS18	Fejl	MedCom kode anvendes indtil overgang til SnoMedCT til sygeplejefaglige problemområder, men i nuv. std. kan hvert felt kun have én og samme kode. Det skal ændres til flere koder pr. felt.	EOJ leverandører/ JEJ	JEJ		Identificeret	2019-06-07	Denne fejlrettelse skal medtages i ny version af std.
65	2021-12-02	XDIS16- XDIS21- XDIS18	Ændringsønske	Funktionsniveau tilføjes Sygeplejefaglige problemområder, så det sikres at data medsendes når borger kun har sygepleje	Marianne Dahl Mertz, Bornholm m. fl.	JEJ		Afventer		Ønsket skal drøftes i hjemmepleje-sygehusgruppen ift. om det medtages ved næste versionsopdatering.
66	2021-12-03	XDIS16- XDIS21- XDIS19	Ændringsønske	Der er behov for at formidle lægeligt ordineret fravalg af genoplivning og livsforlængende behandling- lovgivning kræver udveksling ved sektorovergang.	Hjemmepleje-sygehusgruppen	JEJ		Afventer		Der er nationalt tiltag til digital udveksling af borgerens fravalg, men behov for at lægeligt ordineret fravalg også formidles. Hvis national løsning ikke findes er der behov for et felt til dette.
74	2022-11-01	XDIS16	Ændringsønske	Begrænsningen på 70 karakterer i Feltet ContextTimeText skal ophæves eller udvides markant. Der er behov for mere plads til at oplyse kontakttider, som er forskellige alt efter ugedage.	Odense kommune/ JEJ	JEJ	OVI	Identificeret	2022-11-23	Kommunale anvendere af EOJ-systemerne, som alle henter organisationsoplysninger fra FK-Organisation, vil potentielt opleve begrænsningen og vil derfor få værdi af en øget feltlængde.
84	2023-08-28	XDIS16	Ændringsønske	Ønske om at funktionsevnedata fra socialområdet (VUM-FFB) medtages i indlæggelsesrapporten	Kommuner (bla. Varde)	JEJ	OVI	Identificeret		Kommuner har brug for at dokumentation om borgers funktionsevne medtages i ILR, når borgeren får hjælp fra socialområdet (VUM/FFB dokumentation). Skal afklares ved opdatering til FHIR format



# Planlagte ændringer til hjemmepleje-sygehusstandarder (jf. Behovskatalog)

- Tilføjelse af **Funktionsniveau** under **sygeplejefaglige problemområder**
  - Mangler når borger ikke får hjemmehjælp, fx hvis borger har funktionsnedsættelse, men kun modtager sygepleje og evt. passes af rask ægtefælle
- Kontakttyper mangler: Plejehjem/center, midlertidig/akutplads
  - Sygehuspersonale har brug for at vide om patienten bor på plejehjem/center eller kommer fra en midlertidig eller akutplads i kommunen.
- Ønske om at formidle **lægeligt ordineret fravalg af genoplivning**
  - Obs. ny lov om borgers (> 60 år) fravalg af genoplivning – digital løsning
- Kodefelt i sygeplejefaglige problemområder kan understøtte SnoMedCT, men i nuv. std. kan hvert felt kun have én og samme kode. Det skal ændres til flere koder pr. felt.
- Ønske om at funktionsevner fra FFB medtages i indlæggelsesrapporten
  - Obs. FSIII forenkling i proces.
- **Øvrig afklaring af indhold:**
  - Betydning af nye løsninger til deling af data: Fælles Stamkort- Aftaleoversigt



# Advis om sygehusophold



# Omlægning til beskedfordeler

En forudsætning for idriftsættelse af Advis om sygehusophold er, at kommunerne omlægger deres modtagelse af sygehusadviser til at ske over beskedfordeleren

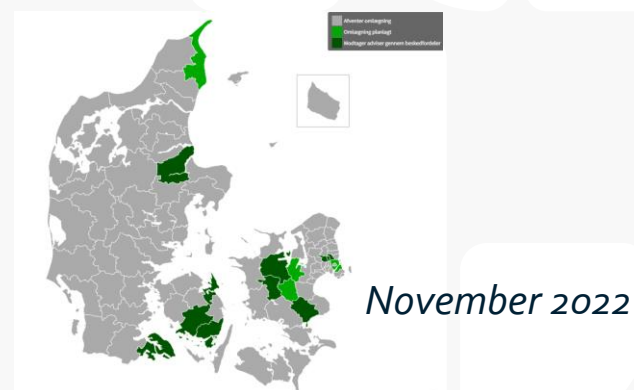
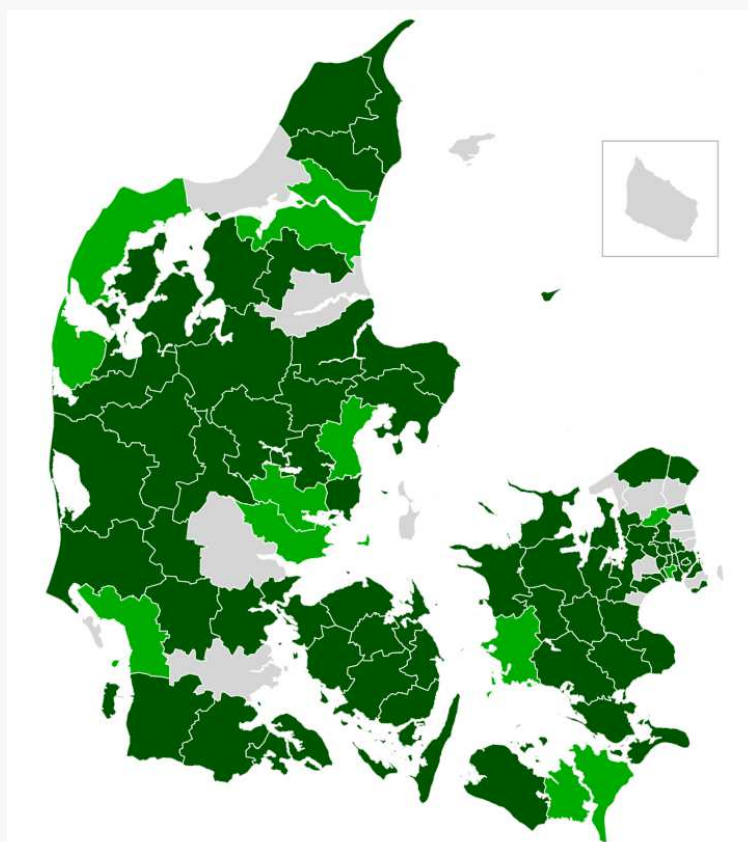

Status 31/8-23:

- Har omlagt: 70
- Har planlagt omlægning: 11
- Plan afventes: 17



# Opmærksomhedspunkter ift. beskedfordeler

- Der må **ikke sendes andre meddelelser til kommunernes beskedfordeler-lokationsnumre** (Navngivet: "Sygehusadviser, kommunenavn")
  - Systemunderstøttelse, brugervejledning
- **Beskedfordeler-lokationsnummeret skal ikke indsættes som afsender af indlæggelsesrapporten (XDIS16) (eller andre meddelelser)**





# Mobilisering af modtagersystemer

**Trin-for-trin guide for modtagersystemer af Advis om sygehusophold**  
(MedCom/KOMBIT, maj 2023)

**Online introduktion til testforløb for kommende og potentielle modtagersystemer** (afholdt den 16/8-23)

- MedCom test og certificering
- Test af modtagelse og afsendelse via beskedfordeler

**OBS** fokus på mobilisering af nuværende modtagere af advis (EOJ-systemerne)



# Status på test og certificering

Nyhed

## Milepæl: Første FHIR-certificering er i hus

4. september 2023

Fredag d. 25. august nåede vi en stor og vigtig milepæl i vores arbejde med at modernisere MedCom-kommunikationen, da vi kunne fejre godkendelsen af den første FHIR-certificering.







# Status på test og certificering

System (leverandør)	Advis om sygehusophold	Kvittering
Sundhedsagent (MultiMed)	Afventer	Afventer
Columna Cura (Systematic)	Certificeret (modtage)	Certificeret (afsende)
Nexus (KMD)	Afventer	Afventer
SAPA (Netcompany)	Afventer	Afventer
Sundhedsplatformen (EPIC)	Afventer	Afventer
VestEPJ (Systematic)	Afventer	Afventer



# Opmærksomhedspunkter ift. test og certificering

MedComs test sikrer:

- ✓ At systemet overholder de **tekniske krav**, som defineret i standarden (ID'er, tidsstempler mv.)
- ✓ At systemet overholder **regler til indhold i adviset**, fx viser (korrekt) status for sygehusophold (Indlagt/akut ambulant/orlov mv.)
- ✓ At systemet overholder **regler til flow**, fx at der afsendes ILR, når der anmodes om det mv.

MedCom kan alene komme med anbefalinger til:

- Hvordan oplysningerne i øvrigt anvendes i brugergrænsefladen (for det vi ser.. )

**Vær opmærksom på øvrige visninger i brugergrænsefladen**, fx ift. terminologi (Indlæggelse/Sygehusophold)



# Beskedfordeling til flere kommunale fagsystemer

- Bliver muligt med implementeringen af Advis om sygehusophold og omlægning til Fælleskommunal Beskedfordeler
- Kræver **typificering af modtagersystemer** (A-B-C)
  - A-system: Kvittering danner grundlag for kvittering til EPJ (default = EOJ/hjemmesygeplejen)
  - B-system: Kvittering sendes men danner ikke grundlag for kvittering til EPJ
  - C-system: Kvitterer ikke (SAPA)
- KOMBIT arbejder aktuelt på en **drejebog** vedr. ovenstående
- Der vil komme en henvendelse til kommunen gennem KOMBITs officielle kanaler

*... To be continued*



## Flow m. hjemmepleje-sygehusstandarder v. udvidet beskedfordeling

Flere advis-modtagere

→ potentielt flere indlæggelsesrapporter

→ potentielt flere modtagere af hjemmepleje-sygehusstandarder

Gruppen skal *“bidrage med afklaringer til det efterfølgende flow med hjemmepleje-sygehusstandarder v. udvidet beskedfordeling af adviser...”* (Kommissorium for hjemmepleje-sygehusgruppen, maj 2023)

[Principper for udvidet anvendelse af hjemmepleje-sygehusstandarderne til psykiatri- og socialområdet](#)  
(December 2018)

*... To be continued*

**medcom**  
10. dec. 2018

Principper for anvendelse af MedCom hjemmepleje-sygehusmeddelelser til andre parter end den kommunale hjemmesygepleje.

Beslutning om udvidet anvendelse af hjemmepleje-sygehusmeddelelser til andre parter end hjemmesygeplejen/EOJ tages i sundhedsaftalesamarbejdet i de enkelte regioner og tilhørende kommuner. Såfremt den enkelte region og kommuner ønsker at indgå aftaler om udvidet brug af meddelelserne, er det MedComs anbefaling, at nedenstående principper for anvendelse skal følges, indtil en evt. løsning via delingservice er etableret.

Principperne tager udgangspunkt i at bevare nuværende forsendelseslogistik, hvor hjemmesygeplejen/EOJ-systemet er default afsender af indlæggelsesrapport og modtager af hjemmepleje-sygehusmeddelelserne, men gøre det muligt for andre sundhedsaktører at anvende meddelelserne.

Principper for afsender af indlæggelsesrapport og modtager af plejeforløbsplan, melding om færdigbehandling, udskrivningsrapport

1. De parter udenfor den kommunale EOJ-løsning, som afsender indlæggelsesrapport, varetager også borgerens sundhedsfaglige ydelser, og har lov hjemmel til at udveksle oplysninger på sundhedsområdet.
2. De samme parter udenfor den kommunale EOJ-løsning, som sender indlæggelsesrapport, skal sikre arbejdsgange til kontinuerlig modtagelse af meddelelser retur fra sygehusene, dvs. plejeforløbsplan og udskrivningsrapport. Det kan eksempelvis være et kommunalt bosted, et privat plejehjem eller et regionalt bosted.
3. De parter udenfor den kommunale hjemmesygepleje/EOJ, som anvender hjemmepleje-sygehusmeddelelser registreres i SOR og har en af følgende enhedstyper:
  - Bosted
  - Handicap & psykiatri
  - Plejehjem

Principper for EPJ – modtager af indlæggelsesrapport og afsender af plejeforløbsplan, melding om færdigbehandling, udskrivningsrapport

4. EPJ skal kunne modtage indlæggelsesrapport fra flere afsendere. Det anbefales at modtagelse af indlæggelsesrapport fra anden afsender end hjemmesygeplejen markeres i brugergrænsefladen.
5. EPJ-systemet sætter default hjemmesygeplejen/EOJ-systemet i borgerens bopælskommune som modtager af plejeforløbsplan PFP, melding om færdigbehandling MOF, og udskrivningsrapport USR. Dette håndteres i praksis via indlæsningsen af de kommunale enheder i SOR, som har enhedstypen "hjemmesygepleje".



## Omkostninger til VANS – fortsat opmærksomhedspunkt

- Antallet af sendte/modtagne adviser stiger
- Antallet af afsendte kvitteringer stiger pga. krav om tekniske kvitteringer på alle adviser (positive og negative)
- Antallet af sendte/modtagne indlæggelsesrapporter stiger

Aktuelt fokus på at afdække betalingsmodel/VANS aftalesetup for kommunerne ift. særligt kvitteringsdelen.

*To be continued ....*



# Tidsplan

- **Kommunerne** skal være klar til modtage **1. december 2023**
- **Regionerne** idriftsætter i løbet af **2024** (senest 1. december 2024)

## Meldinger fra sidste møde:

- Region Syddanmark: Primo 2024
- Region Sjælland + Hovedstaden: Oktober 2024/Efterår 2024
- Region Midtjylland: Ukendt
- Region Nordjylland: Ukendt



**Bordet rundt:**  
*Status på planlægning af  
idriftsættelse af Advis om  
sygehusophold*



# Organisatorisk implementering af Advis om sygehusophold

- Opdatering af **kommunikationsaftaler/samarbejdsaftaler** – tanker og beslutninger? Fx
  - Er der nedsat et samarbejdsforum regioner og kommuner imellem?
  - Aftaler om brug af **manuelle indlæggelsesrapporter** (v. indlæggelser, v. akut ambulante sygehusophold)
  - Aftaler om brug af **plejeforløbsplaner, udskrivningsrapporter, korrespondancemeddelelser** fra sygehus til kommune (v. indlæggelser, v. akut-ambulante sygehusophold, m./u. opfølgende indsatser)
- **Information til frontmedarbejdere** – tanker og beslutninger?
  - Nye **advistyper**
  - Nye **arbejdsgange/samarbejdsaftaler/kommunikationsaftaler** jf. ovenstående
  - Nye/opdaterede **brugergænseflader**
- **Tidstro registrering** af særligt afslutning af akut ambulante sygehusophold – er der foretaget en indsats?
- **Indlæggelsesrapport** – er der foretaget en indsats ift. kvalitet?
- **Tids- og udrulningsplaner**



Frokost indtil 12.45





# Udveksling af oplysninger om behandlingsansvar v. Region Hovedstaden



# Udveksling af oplysninger om behandlingsniveau v. Aalborg Kommune

Pause





# SOR-vejledning til kommuner



# Vejledning SOR-organisationer og lokationsnumre

[MedCom-vejledning til SOR-organisationer med lokationsnumre](#)





# Baggrund for vejledningen

- SOR-anvendelse øget – stor stigning i antal SOR-organisationer!
  - Behandlingsstedsregister, Aftaledeling i Et Samlet Patientoverblik, UTH-indberetning, FMK-opmærkning m. fl.
- Behov for, at kommuner selv kan vedligeholde egne organisationer
  - Udpegning af SOR-ansvarlige i kommunerne i sommeren 2021
- Efterspørgsel på vejledning til SOR-enheder med lokationsnumre!
  - Både fra kommunernes SOR-ansvarlige og regionale samarbejdsparter
- Proces med udarbejdelse fra 2021 til 1. udgivelse i 2022
  - Udarbejdet af MedCom i samarbejde med SOR-team/SDS, samt udvalgte samarbejdsparter i regioner og kommuner
  - **Aktuel version 1.2. udgivet august 2023**

**SOR**  
Sundhedsvæsnets Organisationsregister

SOR-træet Sog Geografiske lokaliteter Masseopdatering Om SOR

Valgte enhed:

Kun mine enheder  SOR-id  Enhedstype, SghAfd-kode

< >

- ▲ Københavns Kommune ( 21000016006 )
  - Børne- og Ungdomsforvaltningen ( 979551000016000 )
  - Socialforvaltningen - Socialområdet - Kbh's Kommune ( 469381000016007 )
  - ▲ Sundheds- og Omsorgsforvaltningen ( 979541000016003 )
    - Center for Digitalisering ( 1081671000016006 )
    - Center for Forebyggelse og Folkesundhed ( 1133021000016000 )
    - Center for Sundhed og Rehabilitering ( 1239391000016000 )
    - Center for Ældre og Innovation ( 1239331000016001 )
  - ▲ Sundhed og Ældre - Kbh Nord ( 1127541000016005 )
    - ▲ Sundhed og Ældre - Kbh Nord 1 ( 1127551000016008 )
      - Aktivitetscenter Bispebjerg ( 1127561000016006 )
      - ▲ Aktivitetscenter Østerbro ( 1127571000016001 )
        - Aktivitetscenter Østerbro Aktivitetstilbud ( 1127581000016004 )
    - ▲ BispebjergHjemmet ( 645991000016002 )
      - BispebjergHjemmet Administration ( 1127601000016006 )
      - BispebjergHjemmet Plejen Fælles ( 1127641000016009 )
  - ▲ Deborah Centret ( 1127751000016000 )
    - Deborah Centret Administration ( 1127761000016002 )
    - Deborah Centret Plejeafdeling 1 ( 1127771000016007 )
    - Deborah Centret Plejeafdeling 2 ( 1127781000016009 )
- Fælledgården Plejecenter ( 1127811000016007 )
- ▲ Haandværkerforeningens Plejehjem ( 1301901000016007 )
  - Haandværkerforeningen 1b 1. Sal ( 1301911000016009 )
  - Haandværkerforeningen 1c 2. Sal ( 1301921000016000 )
  - Haandværkerforeningen 2a ( 1301931000016003 )
  - Haandværkerforeningen 2c 2. Sal ( 1301941000016005 )
- Klostergårdens Plejehjem ( 645971000016001 )
- Kærbo ( 1128171000016007 )
- Nybodergården ( 1128391000016009 )
- Rosenborgcentret ( 1128431000016003 )
- Ryholtgård ( 1128541000016009 )



# Aktiviteter i forhold til vejledningen

- Uge 45 2022:
  - Webinar for kommunernes SOR ansvarlige Østdanmark og Vestdanmark
- 8. Juni 2023
  - Webinar for it-leverandører, datakonsulenter, regionale repræsentanter
- 17. August 2023
  - Webinar for SOR ansvarlige i kommuner, Region Hovedstaden
    - Aftalt at følge navnevejledning pr. 1. nov.
- Region Sjælland holder MedCom samarbejds møder med kommunerne
  - I dette regi aftalt at følge navne-anbefalinger til 1. sept. 2023



# De kommunale områder

Et eller flere it-systemer og et eller flere lokationsnumre



Udførende enheder af hjemmehjælp, hjemmesygepleje, plejehjem/centre, Dagcentre. Myndighedsfunktion  
Servicelov §§81-84  
og Sundhedsloven §138

**+ kommunal akutfunktion**

Hjemmesygepleje



Genoptræning efter sundhedsloven, dækker myndighed og udfører af genoptræning  
Sundhedsloven §140

Genoptræning

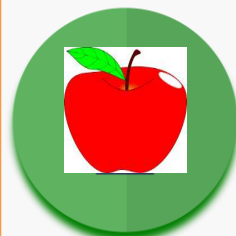

Forebyggelse og sundhedsfremme  
Forløbsprogrammer  
Sundhedsloven §119

Forebyggelse og sundhedsfremme



Handicap & psykiatri

Handicap- og psykiatriområde, herunder socialpsykiatri, fysisk eller psykisk handicap  
Midlertidigt/permanent ophold  
Bostøtte i eget hjem.  
Serviceloven §§85, 103-104, 107, 108 m. f



Misbrugscenter

Enhed for Sundheds Servicelov



Børn og unge + PPR

På vej

Forebyggende sundhedsydelse til børn og unge, inkl. skolesundhedspleje og sundhedspleje til spædbørn, småbørn  
Sundhedsloven §§120-126

Sundhedspleje

Tandpleje til børn og unge  
Sundhedslovens §127, samt omsorgstandpleje  
Sundhedsloven § 131

Egne it-systemer og lokationsnumre

## Navne til fællesfaglige lokationsnumre - grønne bokse

Social, sundhed og omsorg, kommunenavn  
(dækker alle 4 fagspecifikke områder)

Sundhed og omsorg, kommunenavn  
(dækker 3 fagspecifikke områder)

Sygepleje, omsorg, handicap & psykiatri, kommunenavn  
(dækker 2 fagspecifikke områder)

Genoptræning og forebyggelse, kommunenavn  
(dækker 2 fagspecifikke områder)

## Navne til fagspecifikke lokationsnumre - blå bokse

Handicap & psykiatri,  
kommunenavn



Sygepleje og omsorg,  
kommunenavn

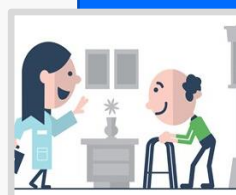

Genoptræning,  
kommunenavn



Sundhedsfremme og  
forebyggelse,  
kommunenavn

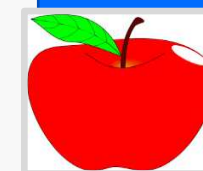

# SOR-adressering – MedCom13 projekt

- 3 projektspor, som hænger sammen!
- 1. Datakvalitet i SOR
- 2. Anvendelse af SOR-data til adressering
- 3. Sammenhæng til adressering i fremtidens infrastruktur
- **Hvornår?**
  - Projektet starter op efter sommerferien 2023 og varer indtil udgangen af MedCom13 (2025)
  - Følg med her: <https://medcom.dk/projekter/sor-adressering/>



# Eventuelt



# Forbeholdt virksomhedsområde til sygeplejersker

## MedCom har været inviteret til deltagelse i høring

Opmærksomhed på:

- FMK og **Dosisdispensering** ved opstart af medicin
- **Kommunale prøvesvar** ved målinger og prøvetagning
- Betydning af tværsektoriel kommunikation herunder **indlæggelsesrapport**
- Faglige overvejelser, samt implementeringstygnde

# Hold dig opdateret!



<https://medcom.dk/tilmeld-dig-nyhedsbrev/>