

72 timers udvidet behandlingsansvar

VDX temadag d. 23. september 2024

Lone Høiberg, mail lho@medcom.dk





Intro

- Baggrund
- Digitale løsninger
- Præsentation af videoløsning
- Databehandleraftale
- Teknisk forudsætning for video
- Spørgsmål



Baggrund

I februar 2023 besluttede Regeringen og Danske Regioner, at alle regioner skulle indføre 72- timers udvidet behandlingsansvar:

- Hospitalsafdelingen har et udvidet behandlingsansvar ved patientens udskrivelse.
- Aftalen omfatter den færdigt behandlede patient, som har været indlagt i mere end 24 timer.
- Gælder ved udskrivelse til kommunal midlertidige døgnpladser/akutpladser, plejecentre og sygepleje i eget hjem.
- Henvendelser kan komme fra kommunernes sundhedsprofessionelle, almen praktiserende læger og lægevagten.

Initiativet er startet i Region Hovedstaden d. 5. november 2021. De øvrige regioner har implementeret en lignende løsning ud fra Region Hovedstadens model.

- Region Nordjylland opstart d. 15. maj 2023
- Region Midtjylland opstart d. 15. september 2023
- Region Syddanmark opstart d. 1. november 2023
- Region Sjælland opstart d. 5. december 2023.



Digitale løsninger ved 72-timers udvidet behandlingsansvar

MedCom meddelelser - skriftlige

- Advis'er
- Plejeforløbsplanen
- Udskrivningsrapport
- Epikrise
- Korrespondancemeddelelse

Fælles nationale løsninger

- Fælles Medicinkort (FMK)
 - Recepter
- Sundhedsjournalen – knapløsning findes

Realtid kommunikation

- Telefon → Video

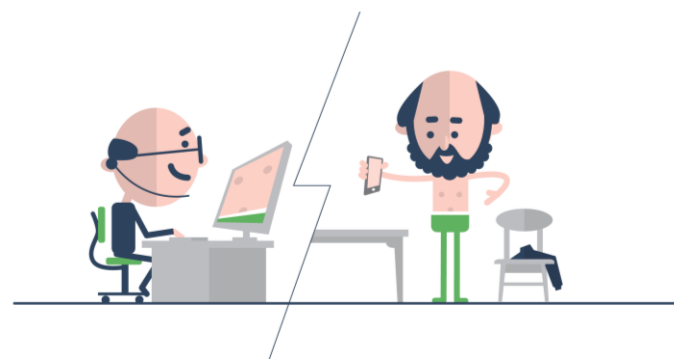
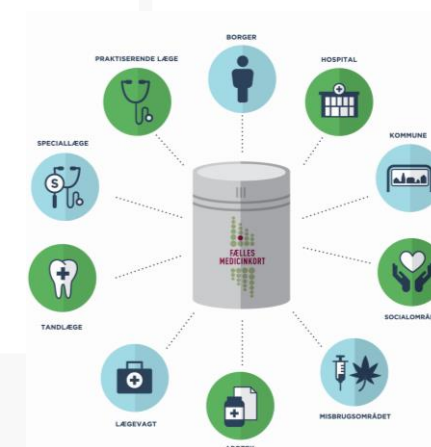
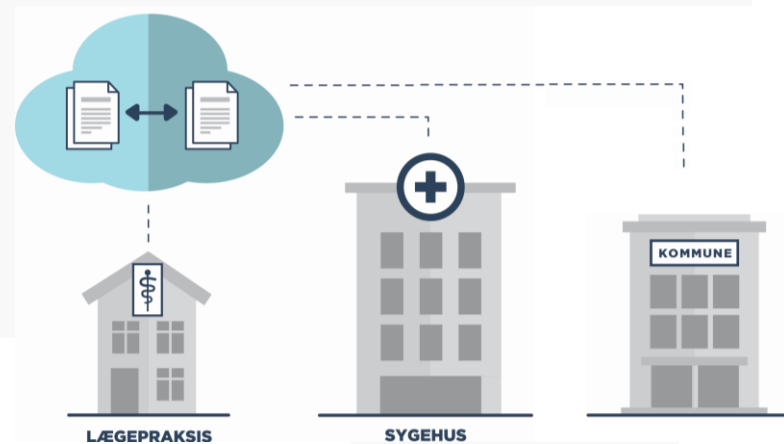

Information om behandlingsansvar

Udskrivningsrapport v.XD1834C (45249877329313)

Funktionsevner ved udskrivelse (sidst opdateret: 2015-01-08)

Funktion	Score	Beskrivelse
Vaske sig	moderate	Her kan skrives yderligere kommentarer
AF- og påklædning	uden_specifikation	
Gå på toilet	totale	
Forflytte sig	uden_specifikation	
Færden i forskellige omgivelser	uden_specifikation	
Drikke	uden_specifikation	
Spise	uden_specifikation	

Sygeplejefaglige problemområder

Bevægeapparat

Fritekst til beskrivelse af bevægeapparat

Ernæring

Fritekst til beskrivelse af ernæring

Hud og slimhinder

Fritekst til beskrivelse af hud og slimhinder

Kommunikation

Fritekst til beskrivelse af kommunikation

Psykosociale forhold

Aftaler omkring kost første døgn efter udskrivning

Madpakke gives med	Ja
Afhalt indkøb på udskrivelsesdagen	Nej

Fremtidige aftaler

Beskrivelse

Ambulant besøg i januar 2015, endnu ikke bestilt

Kostskema	vektor.ev
Skema med træningsovelser	billede.fr
Vejledning til kostskema	https://f

Dato og underskrift

2014-12-02
Sygeplejerske Lone Poulsen

**** UDSKRIVNINGSEPIKRISE ****

Afsendt: 06.08.2018 kl. 12.02

HILLERØD SYGEHUS
KIRURGISK AFD. A

Lægehuset
Vandværksvej 99
3400 Hillerød.

KOP1 MODTAGER:
Læge Hans Andersen
Børstetindergade 34
3400 Hillerød

HENVISNINGSDATO: 25.06.2018

HENVISNINGSDIAGNOSE:
H DZ859 Anamnese med ordartet svulst u spec

AKTIONSDIAGNOSE:
A DC249 Neopl mal viarium biliarium uden specifikation
H DZ859 Anamnese med ordartet svulst u spec

ANBEFALING OM OPFØLGNING HOS EGEN LÆGE
18.07.2018: VK JJ640 Hepatectomia sinistra
+ DZ862 Anamnese m sygdomme i blod og bloddann organer m.m.
Andre diagnose inispidus
B DE232 Diabetese m sygdomme i blod og bloddann organer m.m.
18.07.2018: VK JJ640 Hepatectomia sinistra
+ DZ862 Anamnese m sygdomme i blod og bloddann organer m.m.
18.07.2018: VK JJ640 Hepatectomia sinistra
+ DZ862 Anamnese m sygdomme i blod og bloddann organer m.m.

ANBEFALING OM OPFØLGNING HOS EGEN LÆGE
18.07.2018: VK JJ640 Hepatectomia sinistra
+ DZ862 Anamnese m sygdomme i blod og bloddann organer m.m.
18.07.2018: VK JJ640 Hepatectomia sinistra
+ DZ862 Anamnese m sygdomme i blod og bloddann organer m.m.

Aftalt: Forbudsfrist dgl. ved hjemmestykke, første gang 14.8.2018, besøg hos egen læge omkring 20.8.2018 til samtale og klinisk kemisk kontrol (leverprøver), ny tid i amb. 16.9.18, hvor der samtidig er bestilt UL-scanning.
Anbefales 8 ugers fuld rekreation, evt. da halvtidsfunktion en kortere periode.
Patienten er ved samtale informeret om lidelsens karakter og den lidt usikre prognose.
Patienten er ved samtale informeret om lidelsens karakter og den lidt usikre prognose.
Patienten er ved samtale informeret om lidelsens karakter og den lidt usikre prognose.
Patienten er ved samtale informeret om lidelsens karakter og den lidt usikre prognose.

gennemføres hos egen læge, som skal tage kontakt til pt. og amb. om 3 mdr.

**** KORRESPONDANCE ****

Sendt: 15.11.1999 kl. 12.01

****Høj prioritet****

FORTROLIGT
KUN TIL SUNDHEDSFAGLIGT BRUG

FRA:
FREDERIKSBORG AMT
HILLERØD SYGEHUS
KIRURGISK AFD. A

TIL:
Lægehuset
Læge Else-Nielsen
Vandværksvej 99
3400 Hillerød

PATIENT:
150282-XXXX
Knut Odvar Mosebryggensen
Grusgraven 3, 3 tv
3400 Hillerød

BREVTEKST:
Efterundersøgelse
Afdeling A har modtaget en henvisning på ovenstående patient.
Forinden der foretages visitation, bedes følgende undersøgelser foretaget:
Røntgen af højre hofte i 2 planer.
Blodtryksresultat
Senkningsresultat

Resultaterne bedes fremsendt som et "Korrespondance-brev".

Venlig hilsen
overlæge K. Petersen
15.01.1999

Udskrivningsepikrise/plejeforløbsplan/udskrivningsrapport:

- Tekst om behandlingsansvar tilføjes "Hospitalet har behandlingsansvar for patienten indtil xx-xx-2024 kl. xx:xx"
- Sygehusafdeling og telefonnummer tilføjes.

Korrespondancemeddelelse:

- As-is – opdater lokale overskriftslistes med f.eks. "72 timer udvidet behandlingsansvar", "Behandlingsplan"?
- Ny korrespondancemeddelelse i drift fra 31. maj 2025 – fælles nationale overskriftskategorier og kan indlejre bilag.



Sundhedsjournalen – den fælles nationale platform

- Patientoplysninger på tværs af sundhedsvæsenet.
- Du kan se data fra sygehuse og privathospitaler. Overføres 1-3 gange i døgnet.
- Aftaler, laboratoriesvar, medicin og vaccinationer fra praktiserende læger
- Ingen data fra kommuner og praktiserende speciallæger endnu.
- Sundhedsjournalen kan være nyttig i de tilfælde, hvor du mangler relevante oplysninger om patienten.
- Du kan åbne direkte fra dit eget fagsystem.

- Aftaler
- Billedbeskrivelser
- **Cave – fra sygehus**
- Laboratoriesvar
- Hjemmemålinger
- Journaler, Cave, notater og epikriser
- Kontaktoplysninger
- Stamkort

Sundhedsfaglig autorisation

- FMK
- Vaccinationer

Kan Sundhedsjournalen hjælpe dig, når din borger /patient har været indlagt på et sygehus i en anden region?









 **KMD Nexus** Administration ▾

 **Ida Hansen**

 **Overblik** **Borgerforløb** **Kalender** **Korrespondance** **Data** **Medicin** **Økonomi** **Udlån**

 **Sundhedsjournalen** Redigér visning ▾

Hvem, hvordan og hvad?

Linket giver medarbejderen mulighed for at se oplysninger i den enkelte borgers sundhedsjournal.

For at få adgang til Sundhedsjournalen fra Nexus kræves det, at medarbejderen har:
Autorisation eller medarbejdersignatur.
Rettigheder tildelt i Nexus

Ved klik på linket, skal medarbejderen først logge på med medarbejdersignatur.
Dernæst skal det angives, at borgeren har givet samtykke.
Sundhedsjournalen kan tilgås uden samtykke, men da skal medarbejderen angive dette og desuden angive en årsag hertil.

Medarbejdere med sundhedsfaglig autorisation kan bl.a. se:
FMK
Vaccinationer
Fælles Stamkort og aftaleoversigt

Opslag logges og borgeren kan se, hvem der har haft adgang til sundhedsjournalen.

Link til sundhedsjournalen

Denne boks er kun et eksempel. Intet af teksten her overføres til live-systemer.

Ved konfiguration af kundesystem: Opret ikke teksteboksen her, men vælg aktiviteten "Eksternt link" og vælg "Sundhedsjournalen. Dette kan kun gøres på livesystemer, hvor funktionaliteten er tilkøbt.

[Klik her for at åbne Sundhedsjournalen](#)



Systematic Cura

Mikkel Asmussen Kristensen, [Redacted]

Mit Overblik

- Borger
- Helhedsvurdering
- Borgers liv
- Sagsbehandling
- Kalender
- Borgers besøg
- Medicin
- Ekstern kommunikation
- Stamdata
- Indberetning
- Sundhedsjournalen**

Opgaver

- Håndtering af afvejet enkeltaftale
08.02.2023 15:00
Vurderingsbesøg
Healthcare

Aktive forløb

- Rehabiliteringsforløb
Leverandør: Homecare
Startdato: 01.06.2023

Ansøgning om magtanvendelse »

- Skema 3 – Anmodning – SEL kap. 24 og 24a
29.03.2023 -
Godkendt
- Skema A – Indstilling (domfældte) – SEL kap. 24 d
29.03.2023 -
Godkendt
- Skema 3 – Anmodning – SEL kap. 24 og 24a
29.03.2023 -
Godkendt

Opfølgning

- 10.02.2023
Kompressionsstrømper
Healthcare

Tidligere forebyggende hjemmebesøgsaftaler

- 17.02.2023 (Booket)
Amin Aminson (amin)
- 20.02.2023 (Booket)
Amin Aminson (amin)

Akut magtanvendelse »

- Skema B – Registrering af indgreb (domfældte)
29.03.2023 -
Godkendt
- Skema 1b - Demens/mental svækkelse
29.03.2023 -
Sendt til ekstern myndighed (godkendelse)
- Skema 1a - Handicapområdet
28.03.2023 -
Godkendt
- Skema B – Registrering af indgreb (domfældte)
28.03.2023 -
Input påkrævet
- Skema 1a - Handicapområdet
27.03.2023 -
Godkendt

Akutte og ekstra aftaler

- Personlig hygiejne (FSIII)
Akut aftale
- Personlig hygiejne (FSIII)
21.02.2023 13:12 - 13:27
Ekstra aftale

Forebyggende hjemmebesøg

Næste handledato
20.02.2023

Borgeren har frabedt sig forebyggende hjemmebesøg i perioden

Fra dato	Til dato
20.02.2023	20.02.2023

Bemærkning
LPE tester

Log ud

Hvornår bruges videosamarbejdet?

- Størstedelen af henvendelse er generelt vedrørende medicin.
- Video anvendes overvejende ved forværring af patientens tilstand.
- Video er én ud af flere handlemuligheder, når en henvendelsen omhandler forværring af tilstand.

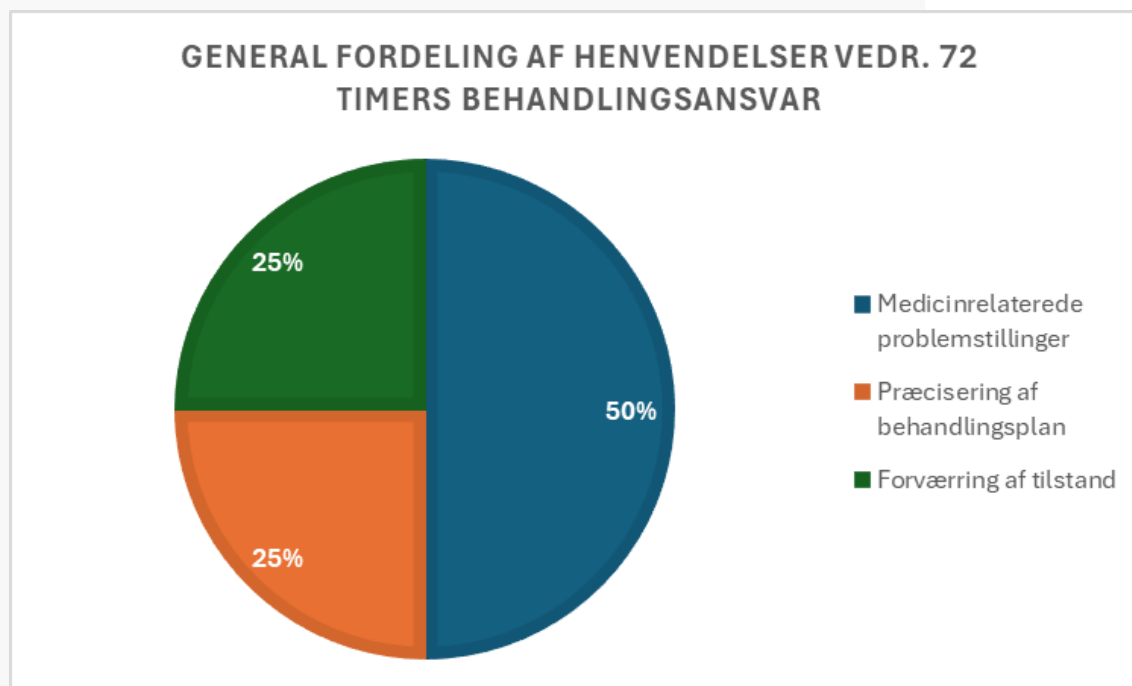

Hvornår anvendes videosamarbejde?

- Når lægen har brug for at se patienten

Kommuner henvender sig vedrørende:

- Medicinrelaterede problemstillinger
- Præcisering af behandlingsplan
- Forværring af tilstand

Videosamarbejde - 72 timers udvidet behandlingsansvar

Valg af videoløsning

- Region Hovedstaden – VDX
- Region Sjælland – VDX
- Region Syddanmark – VDX
- Region Midtjylland – vagtlægesystem - VDX
- Region Nordjylland – MS Teams

OBS! For at modtage sms-beskeder på iPads, skal der være tilknyttet en iPhone.

Herunder finder du linket til dit videomøde.
<https://m.vconf.dk/691e52a11835>
 Med venlig hilsen
 MedCom

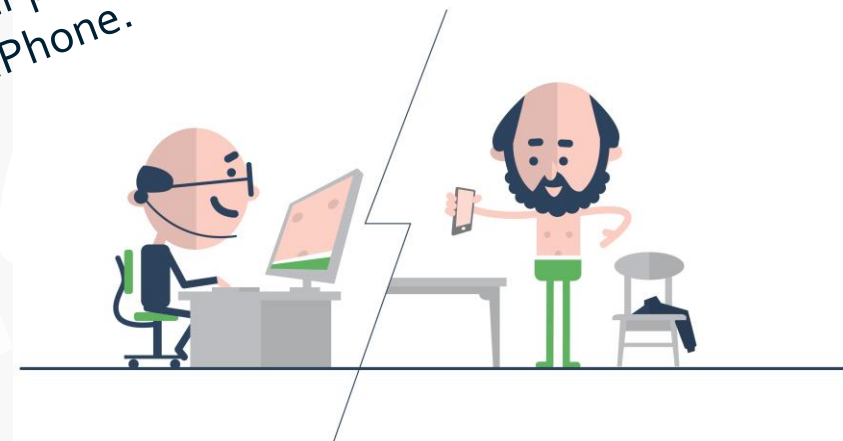

Region Hovedstadens videoløsning:

- Hospitalslægen sender et videolink til den kommunale medarbejder via sms eller på mail. Dette aftales under telefonsamtalen.
 - Kommunens medarbejder kan modtage link på iPhones, Android mobiler og tablets.
 - Anvendes iPads skal videolink sendes via e-mail.
- Har regionen ADFS login, kan lægen let logge på VDX-video med single sign on.

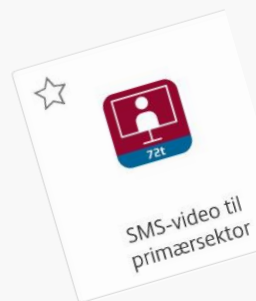

SMS-video til primærsektor

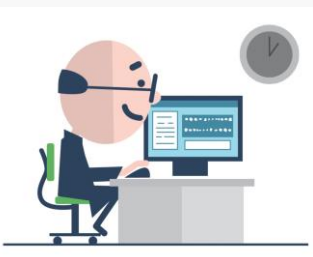
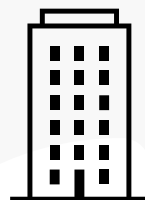
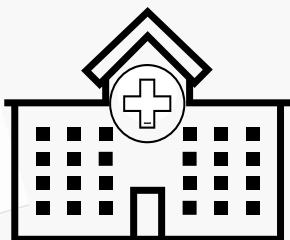

VDX - video

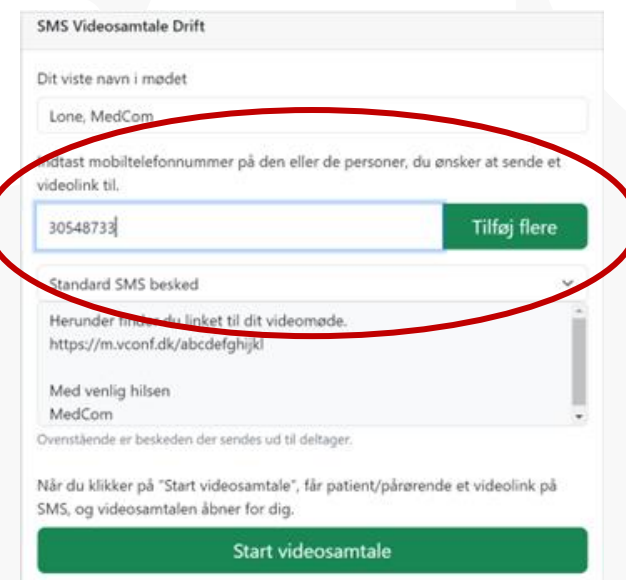
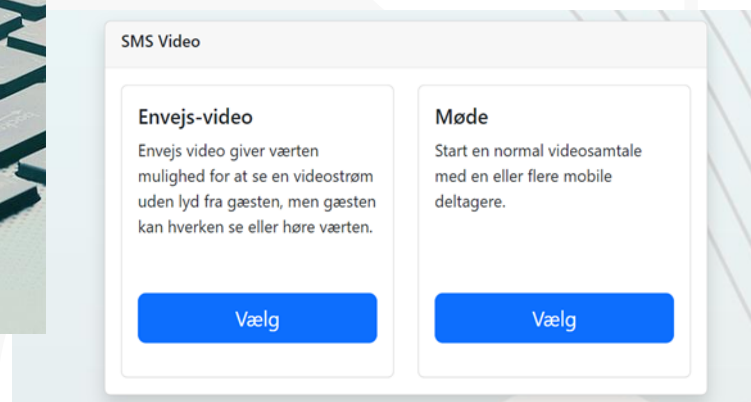
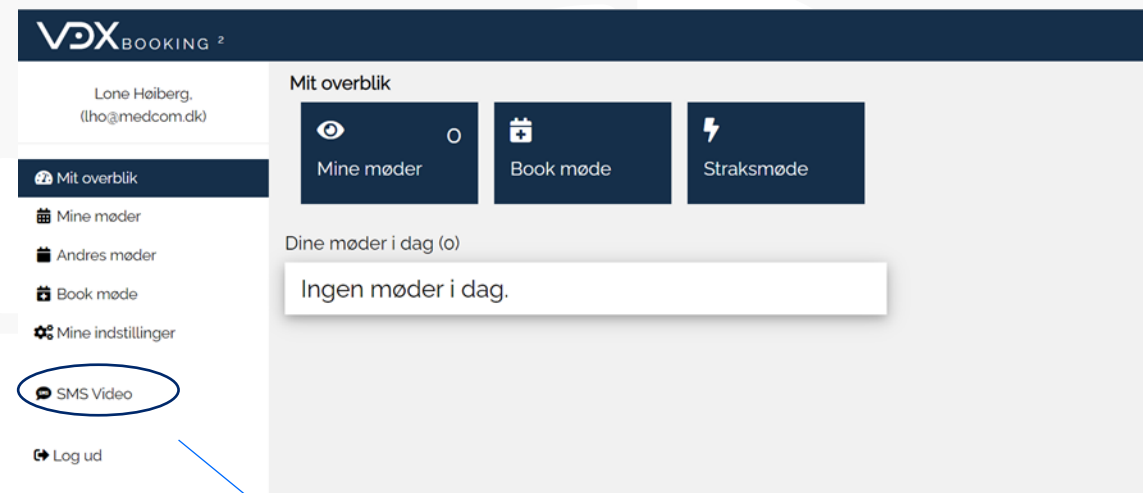
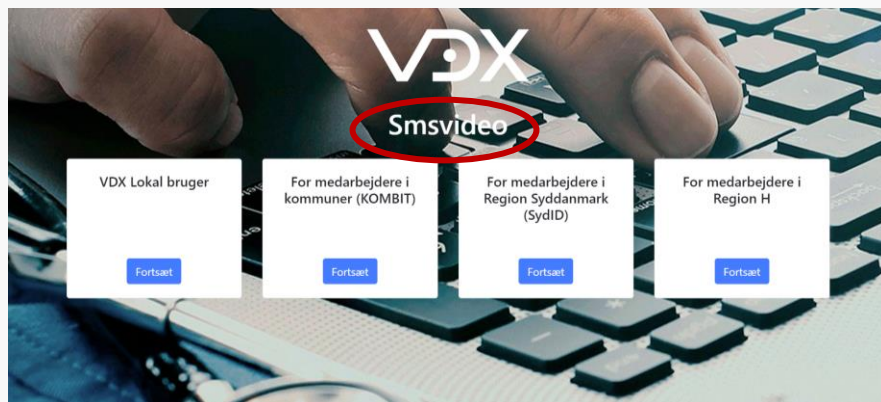
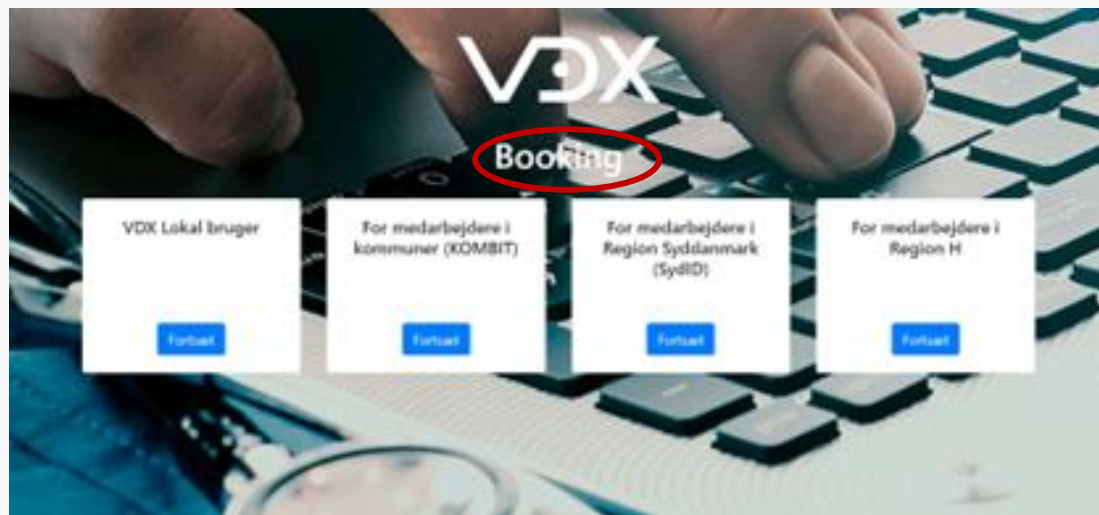

VDX – sms video

Herunder finder du linket til dit videomøde.

<https://m.vconf.dk/691e52a11835>

Med venlig hilsen
MedCom

<https://vconf.dk/smsvideo/>

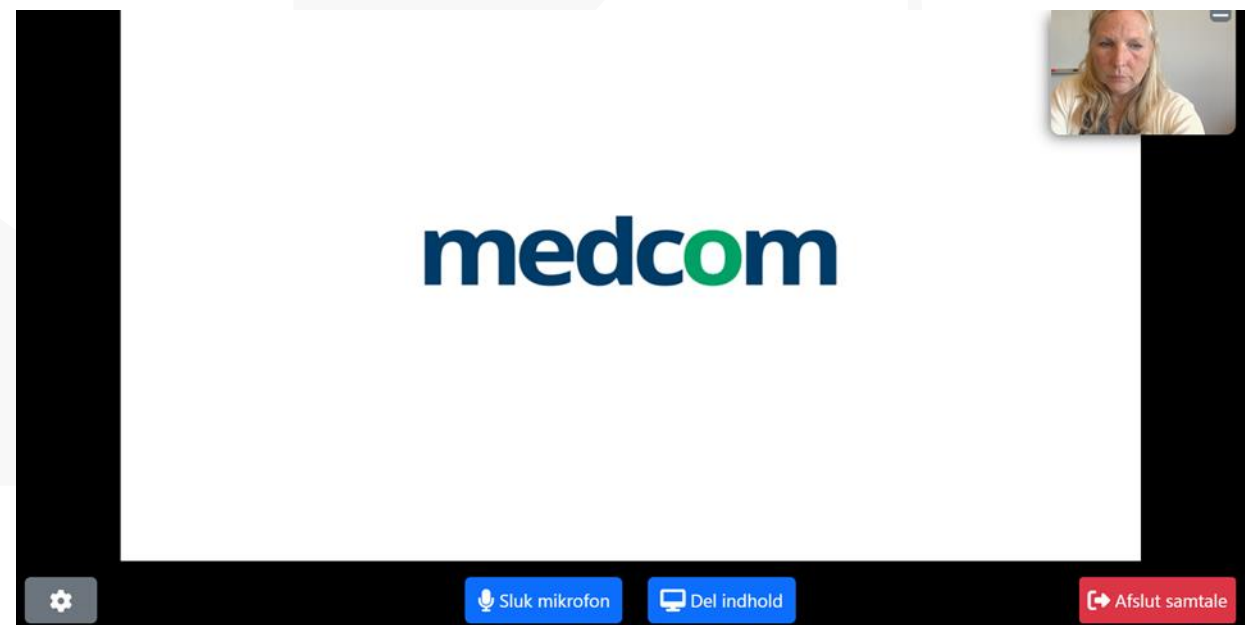
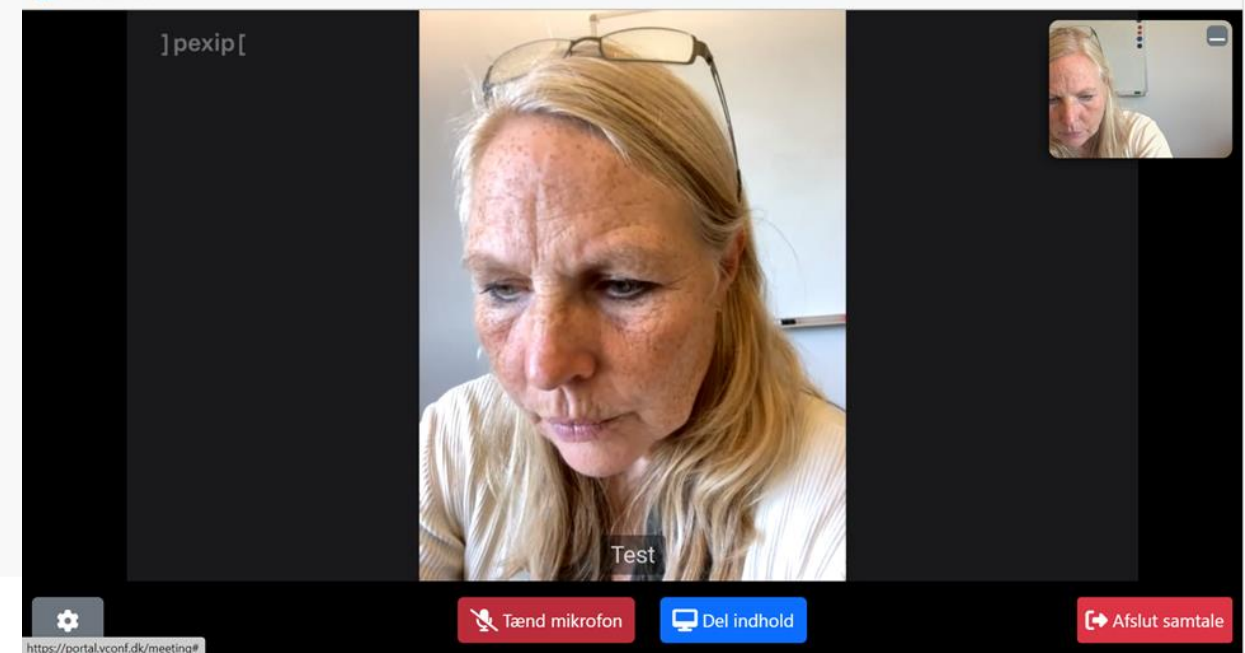
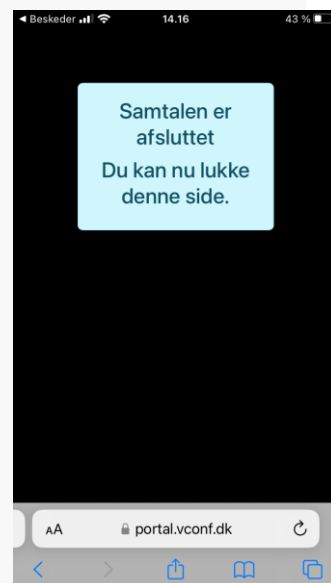
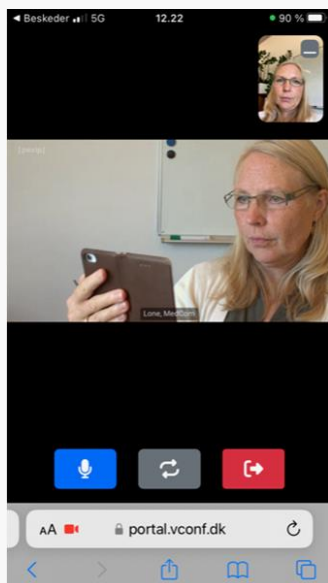
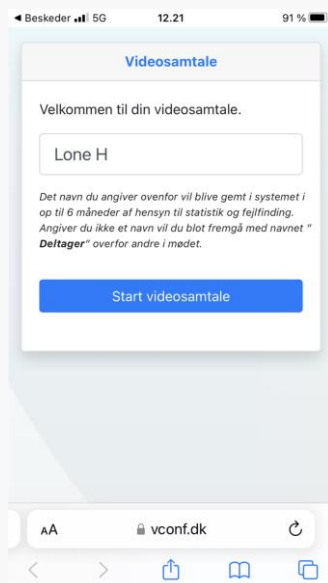

72 – timers udvidet behandlingsansvar

Databehandlersaftale og tilslutningsaftale

- Den organisation, som udsender videolink er møderumsvært og dataansvarlig.
 - ❖ Regionerne sender videolinket ud og derved dataansvarlige og skal indgå databehandlersaftalen/tilslutningsaftale.
 - ❖ Kommunerne behøver ikke at indgå databehandlersaftaler omkring VDX som modtager af videolink.





It –afdelingen og VDX

Information til it-afdeling

Krav til portåbning ved brug af MedComs VDX videoløsning

- Ved at åbne for porte i kommunens firewall, får I billede og lyd med i videomødet.

I kan benytte en whitelist rettet mod følgende ip-segmenter, der er VDX-videodedikerede adresser:

- 77.243.51.128/28, 77.243.52.192/27, 185.29.78.128/26, 185.29.78.192/26

Nedenstående skal være tilladt i udadgående retning fra videoklienten mod VDX.

Port krav til de enkelte services Browser/WebRTC :

- 80/TCP – Standard web, redirect til https
- 443/TCP – SIP Secure (TLS)
- 40000-49999 TCP/UDP - Medie RTP/RTCP (Pexip)

Link til teknisk vejledning: https://docs.vconf.dk/tekniske-vejledninger/tekniske-forudsætninger-ved-brug-af-vdx_v40.pdf

Det gode videomøde

- Placér dig et roligt sted
- Undgå unødigt støj under mødet
- Vær opmærksom på lysindfald i lokalet
- Internetadgang
- Mobilnummer til den du har møde med i tilfælde af, at noget går galt
- Hold kamera stabilt, hvis du anvender en mobil/tablet
- Præsenter alle i lokalet





**Tak for opmærksomheden
Spørgsmål?**